

**Verslag van onderzoek / Rapport de contrôle**

Verslagnummer: N° de rapport:	224/2021/2/13/2	Datum van bezoek: Date de visite:	3/02/2021
Opdrachtgever: Donneur d'ordre:	Fred Elec Rue de la Waide 59 - 4670 BLENGNY BTW BE 0518.935.053	IK: CI:	
Distributienetbeheerder: Gestionnaire de réseau:	Tecteo	Nr teller: N° compteur: Nr teller nachttarief: N° compteur tarif de nuit:	A PLACER EAN-nr: N° EAN: NON DISPONIBLE
Plaats van het onderzoek: Lieu du contrôle:	Belle Vue 12 - 4970 STAVELOT		
Eigenaar: Propriétaire:	SCHOONBROODT Belle Vue 12 - 4970 STAVELOT		
Installateur:	FRED ELEC	BTW/TVA:	
Gebruikte interne procedure: Procédure interne utilisée:	F-ELS270/RIJW 1 (Contrôle de conformité de 1 maison 2 façades)		

**Beschrijving van de gecontroleerde installatie / description de l'installation contrôlée:**

Aard van onderzoek: AREI / Genre de contrôle: RGIE Art. hh: Huishoudelijk / Domestique

Art. onderzoek:

Gelijkvormigheidsonderzoek voor de ingebruikname nieuwe installatie (6.4) / Contrôle de conformité avant mise en usage nouvelle installation (6.4)

Onderzoek: / Contrôle: Woning/Maison					
Netspanning / Tension de réseau:	Meter / Bord verbinding / Liaison compteur-tableau:	Max. beveiliging / Protection max.:			
1N400V	4 x 10 mm <sup>2</sup> EXVB	63A			
Aardelektrode / Electrode de terre:	Pen/Piquets	12.4 Ohm	Isolatie / Isolément:	100 MOhm	Aantal verdeelborden / Nombre de tableaux: 1
Differentieelschakelaars/Interrupteurs différentiels:			Aantal eindstroombanen en reservekringen / Nombre de circuits terminaux avec réserve comprise: 14		
In(A)	Δ In (mA)	Type	Eindstroombanen / terminaux	TestΔIn	1.ΔIn
63A	300mA	A/s	TOUS	-	OK
63A	30mA	A/s	5	-	OK
Visueel nazicht Algemeen: Contrôle visuel général:	OK	Rechtstreekse aanraking: Contact direct:	OK	Onrechtstreekse aanraking: Contact indirect:	OK
Aansluitingen: Raccordements:	OK	Equipotentiale verbindingen: Liaisons équipotentielle:	OK	Beschermingsgeleiders: Conducteurs de protection:	OK

**Inbreuken / Infractions:**

**Bijkomende inbreuken / Infractions supplémentaires:**

**Opmerkingen / Remarques:**

**Nota's / Notes:**

- Het onderzoek beperkt zich tot de makkelijk bereikbare en zichtbare delen van de installatie en sluit verborgen delen zoals nissen, valse plafonds en dergelijke, uit. /  
Le contrôle se limite aux parties facilement accessibles et visibles de l'installation et exclut les parties cachées telles que les niches, les faux plafonds et autres.

Algemene voorwaarden zijn van toepassing (beschikbaar op aanvraag of via de website) / Les conditions générales s'appliquent (disponibles sur demande ou via le site Web)



#### Besluit / Conclusion:

De elektrische installatie voldoet aan de voorschriften van Boek 1 van het koninklijk besluit van 8 september 2019 tot vaststelling van Boek 1 betreffende de elektrische installaties op laagspanning en op zeer lage spanning. De volgende controle moet worden uitgevoerd uiterlijk vóór: 03/02/2046  
De eendraadsschema's en situatieplannen van de installatie werden (opnieuw) gedateerd en ondertekend. De ingangsklemmen van de differentieelstroomrichting(en) geplaatst aan het begin van de installatie "werden (of waren" verzegeld.  
L'installation électrique est conforme aux prescriptions du Livre 1 de l'arrêté royal du 8 septembre 2019 établissant le Livre 1 sur les installations électriques à basse tension et à très basse tension. Le prochain contrôle est à effectuer au plus tard avant le: 03/02/2046  
Les schémas unifilaires et les plans de position de l'installation ont été datés et signés. Les bornes d'entrée du ou des dispositif(s) à courant différentiel à l'origine de l'installation « étaient (ou) ont été » scellées.

**Naam en handtekening van de inspecteur, voor de directeur,  
Nom et signature de l'inspecteur, pour le directeur,  
VISUM (Datum / Date):**

GEELLEN Luc

#### Algemene inlichtingen / renseignements généraux:

Herinnering aan de voorschriften van het Boek 1:

1. Het te onderhouden en de uitgevoerde tussenkomsten op de elektrische installatie te documenteren (onderhoud en test).
  2. De nodige maatregelen te nemen zodat de voorschriften van Boek 1 te allen tijde worden nageleefd.
  3. De documenten van de elektrische installatie in een dossier te bewaren (eendraadsschema's, situatieplannen, controleverslagen, ...), dat wordt samengesteld in tweevoud. Waarvoor een kopie ter beschikking van elke eventuele huurder wordt gesteld, die het mag raadplegen en een kopie van dit dossier ter beschikking van de eventuele huurder te stellen.
  4. Het dossier van de elektrische installatie aan de nieuwe eigenaar, beheerder of uitbater over te maken.
  5. Onmiddellijk de met het toezicht belaste ambtenaar van de Federale Overheidsdienst die Energie onder zijn bevoegdheid heeft in kennis te stellen van elk ongeval waarvan personen het slachtoffer zijn en dat rechtstreeks of onrechtstreeks te wijten is aan de aanwezigheid van elektrische installaties te stellen.
  6. De verplichting in het dossier elke niet-belangrijke wijziging of uitbreiding aan de elektrische installatie te vermelden.
  7. Een gelijkvormigheidscontrole op elke belangrijke wijziging of uitbreiding aan de elektrische installatie door een erkend organisme te laten uitvoeren.
- In het kader van de wettelijke opdrachten van de erkende organismen, wordt een kopie van dit verslag tijdens een periode van 5 jaar door het erkend organisme gehouden. Deze kopie wordt gesteld ter beschikking van elke persoon die wettelijk wordt toegelaten om het te raadplegen. Voor bijkomende informatie op de reglementaire voorschriften of klachten, is de Algemene Directie Energie van de Federale Overheidsdienst Economie, KMO, Middenstand en Energie (<https://www.economie.fgov.be>) bevoegd voor de erkende organismen.

Le rappel sur les prescriptions réglementaires du Livre 1:

1. D'en assurer l'entretien et de documenter toute intervention réalisée sur l'installation électrique (entretien et test).
2. De prendre toutes mesures adéquates pour que les dispositions du Livre 1 soient en tout temps observées.
3. De conserver les documents de l'installation électrique dans un dossier, de le tenir à disposition de toute personne qui peut le consulter et de mettre à disposition une copie de ce dossier à tout éventuel locataire.
4. De transmettre le dossier de l'installation électrique au nouveau propriétaire, gestionnaire ou exploitant.
5. D'aviser immédiatement le fonctionnaire préposé à la surveillance du Service Public Fédéral ayant l'Energie dans ses attributions de tout accident survenu aux personnes et du, directement ou indirectement, à la présence d'installations électriques.
6. De renseigner dans le dossier de l'installation électrique toute modification ou extension non importante survenue sur l'installation électrique.
7. De laisser réaliser par un organisme agréé un contrôle de conformité sur toute modification ou extension importante survenue sur l'installation électrique.

Dans le cadre des missions légales des organismes agréés, une copie de ce rapport est tenue pendant une période de 5 ans par l'organisme agréé. Cette copie est tenue à la disposition de toute personne autorisée légalement à la consulter. Pour de plus amples informations sur les prescriptions réglementaires ou plaintes, la Direction générale Energie du Service public fédéral Economie, PME, Classes moyennes et Energie (<https://www.economie.fgov.be>) est l'autorité compétente des organismes agréés.

Algemene voorwaarden zijn van toepassing (beschikbaar op aanvraag of via de website) / Les conditions générales s'appliquent (disponibles sur demande ou via le site Web)

RPR Brussel  
BTW/TVA: BE 0434.433.603

KBC IBAN: BE79 7341 1260 0033  
BIC: KREDBEBB

Belfius IBAN: BE83 0682 1176 9215  
BIC: GKCCBEBB

**Verslag van onderzoek / Rapport de contrôle**

Verslagnummer: N° de rapport:	224/2021/2/13/2	Datum van bezoek: Date de visite:	3/02/2021
Opdrachtgever: Donneur d'ordre:	Fred Elec Rue de la Waide 59 - 4670 BLEGNY BTW BE 0518.935.053	IK: CI:	
Distributienetbeheerder: Gestionnaire de réseau:	Tecteo	Nr teller: N° compteur: Nr teller nachttarief: N° compteur tarif de nuit:	A PLACER EAN-nr: N° EAN: NON DISPONIBLE
Plaats van het onderzoek: Lieu du contrôle:	Belle Vue 12 - 4970 STAVELOT		
Eigenaar: Propriétaire:	SCHOONBROODT Belle Vue 12 - 4970 STAVELOT		
Installateur:	FRED ELEC	BTW/TVA:	
Gebruikte interne procedure: Procédure interne utilisée:	F-ELS270/RIJW1 (Contrôle de conformité de 1 maison 2 façades)		

**Beschrijving van de gecontroleerde installatie / description de l'installation contrôlée:**

Aard van onderzoek: AREI / Genre de contrôle: RGIE Art. hh: Huishoudelijk / Domestique

Art. onderzoek:

Gelijkvormigheidsonderzoek voor de ingebruikname nieuwe installatie (6.4) / Contrôle de conformité avant mise en usage nouvelle installation (6.4)

Onderzoek: / Contrôle:		Woning/Maison	
Netspanning / Tension de réseau:	Meter / Bord verbinding / Liaison compteur-tableau:	Max. beveiliging / Protection max.:	
1N400V	4 x 10 mm <sup>2</sup> EXVB	63A	
Aardelektrode / Electrode de terre:	Pen/Piquets	12.4 Ohm	Isolatie / Isolement: 100 MOhm
Aantal verdeelborden / Nombre de tableaux:		1	
Differentieelschakelaars/Interrupteurs différentiels:		Aantal eindstroombanen en reservekringen / Nombre de circuits terminaux avec réserve comprise: 14	
In(A)	Δ In (mA)	Type	Eindstromenbanen / terminaux
63A	300mA	A/s	TOUS
63A	30mA	A/s	5
TestΔIn	1.ΔIn		
-	OK		
-	OK		
Visueel nazicht Algemeen: Contrôle visuel général:	OK	Rechtstreekse aanraking: Contact direct:	OK
Aansluitingen: Raccordements:	OK	Equipotentiale verbindingen: Liaisons équipotentielle:	OK
Onrechtstreekse aanraking: Contact indirect:	OK	Beschermingsgeleiders: Conducteurs de protection:	OK

**Inbreuken / Infractions:**

**Bijkomende inbreuken / Infractions supplémentaires:**

**Opmerkingen / Remarques:**

**Nota's / Notes:**

- Het onderzoek beperkt zich tot de makkelijk bereikbare en zichtbare delen van de installatie en sluit verborgen delen zoals nissen, valse plafonds en dergelijke, uit. /  
Le contrôle se limite aux parties facilement accessibles et visibles de l'installation et exclut les parties cachées telles que les niches, les faux plafonds et autres.



### Besluit / Conclusion:

De elektrische installatie voldoet aan de voorschriften van Boek 1 van het koninklijk besluit van 8 september 2019 tot vaststelling van Boek 1 betreffende de elektrische installaties op laagspanning en op zeer lage spanning. De volgende controle moet worden uitgevoerd uiterlijk vóór: 03/02/2046  
De eendraadsschema's en situatieplannen van de installatie werden (opnieuw) gedateerd en ondertekend. De ingangsklemmen van de differentieelstroominrichting(en) geplaatst aan het begin van de installatie "werden (of waren" verzegeld.  
L'installation électrique est conforme aux prescriptions du Livre 1 de l'arrêté royal du 8 septembre 2019 établissant le Livre 1 sur les installations électriques à basse tension et à très basse tension.  
Le prochain contrôle est à effectuer au plus tard avant le: 03/02/2046  
Les schémas unifilaires et les plans de position de l'installation ont été datés et signés. Les bornes d'entrée du ou des dispositif(s) à courant différentiel à l'origine de l'installation « étaient (ou) ont été » scellées.

**Naam en handtekening van de inspecteur, voor de directeur,  
Nom et signature de l'inspecteur, pour le directeur,  
VISUM (Datum / Date):**

GEELLEN Luc

### Algemene inlichtingen / renseignements généraux:

Herinnering aan de voorschriften van het Boek 1:

1. Het te onderhouden en de uitgevoerde tussenkomsten op de elektrische installatie te documenteren (onderhoud en test).
  2. De nodige maatregelen te nemen zodat de voorschriften van Boek 1 te allen tijde worden nageleefd.
  3. De documenten van de elektrische installatie in een dossier te bewaren (eendraadsschema's, situatieplannen, controleverslagen, ...), dat wordt samengesteld in tweevoud. Waarvoor een kopie ter beschikking van elke eventuele huurder wordt gesteld, die het mag raadplegen en een kopie van dit dossier ter beschikking van de eventuele huurder te stellen.
  4. Het dossier van de elektrische installatie aan de nieuwe eigenaar, beheerder of uitbater over te maken.
  5. Onmiddellijk de met het toezicht belaste ambtenaar van de Federale Overheidsdienst die Energie onder zijn bevoegdheid heeft in kennis te stellen van elk ongeval waarvan personen het slachtoffer zijn en dat rechtstreeks of onrechtstreeks te wijten is aan de aanwezigheid van elektrische installaties te stellen.
  6. De verplichting in het dossier elke niet-belangrijke wijziging of uitbreiding aan de elektrische installatie te vermelden.
  7. Een gelijkvormigheidscontrole op elke belangrijke wijziging of uitbreiding aan de elektrische installatie door een erkend organisme te laten uitvoeren.
- In het kader van de wettelijke opdrachten van de erkende organismen, wordt een kopie van dit verslag tijdens een periode van 5 jaar door het erkend organisme gehouden. Deze kopie wordt gesteld ter beschikking van elke persoon die wettelijk wordt toegelaten om het te raadplegen. Voor bijkomende informatie op de reglementaire voorschriften of klachten, is de Algemene Directie Energie van de Federale Overheidsdienst Economie, KMO, Middenstand en Energie (<https://www.economie.fgov.be>) bevoegd voor de erkende organismen.

Le rappel sur les prescriptions réglementaires du Livre 1:

1. D'en assurer l'entretien et de documenter toute intervention réalisée sur l'installation électrique (entretien et test).
2. De prendre toutes mesures adéquates pour que les dispositions du Livre 1 soient en tout temps observées.
3. De conserver les documents de l'installation électrique dans un dossier, de le tenir à disposition de toute personne qui peut le consulter et de mettre à disposition une copie de ce dossier à tout éventuel locataire.
4. De transmettre le dossier de l'installation électrique au nouveau propriétaire, gestionnaire ou exploitant.
5. D'aviser immédiatement le fonctionnaire préposé à la surveillance du Service Public Fédéral ayant l'Energie dans ses attributions de tout accident survenu aux personnes et du, directement ou indirectement, à la présence d'installations électriques.
6. De renseigner dans le dossier de l'installation électrique toute modification ou extension non importante survenue sur l'installation électrique.
7. De laisser réaliser par un organisme agréé un contrôle de conformité sur toute modification ou extension importante survenue sur l'installation électrique.

Dans le cadre des missions légales des organismes agréés, une copie de ce rapport est tenue pendant une période de 5 ans par l'organisme agréé. Cette copie est tenue à la disposition de toute personne autorisée légalement à la consulter. Pour de plus amples informations sur les prescriptions réglementaires ou plaintes, la Direction générale Energie du Service public fédéral Economie, PME, Classes moyennes et Energie (<https://www.economie.fgov.be>) est l'autorité compétente des organismes agréés.

Algemene voorwaarden zijn van toepassing (beschikbaar op aanvraag of via de website) / Les conditions générales s'appliquent (disponibles sur demande ou via le site Web)

Réalisé par : Douglas / Yohan Devis : 1064127

Immeuble occupé par :  (2)

Tél. : ..... Gsm : ..... E-mail : .....

Rue Belle vue n° 12 à Stavelot Code postal : 4970

Présenter la facture à :  (2)

Tél. : ..... Gsm : ..... E-mail : .....

Rue ..... n° ..... à ..... Code postal : .....

## CARACTÉRISTIQUES

**Construction :** Ancienne / Nouvelle - **Branchement :** A/A ☐ S/A ☐ SSB ☐ SST ☐ BCM ☐ BCC ☐

**Ancienne :** U réseau : 3,230V ; 3N400V (1) **U branchement :** 2,230V ; 3,230V ; 1N400V ; 3N400V(1)

**Nouvelle :** U réseau : 3,230V ; 3N400V (1) **U branchement :** 2,230V ; 3,230V ; 1N400V ; 3N400V(1)

**U nominale compteur :** - Ancienne : 230 V ; 3x230 V ; 230/400 V (1) ☐ **Changement de Tension (U)**

- Nouvelle : 230 V ; 3x230 V ; 230/400 V (1)

**Comptage en service :** Oui ☐ Non ☐ Alim. provisoire ☐ Alim. définitive ☐ Chantier ☐ Coffret extérieur ☐

**Sect. colonne :** 4 x 10² **N° cabine :** 10 **N° départ :** 10 **Situation compt. :** REC

**ST** ☐ **DT** ☐ **+ E.N.** ☐ **+ E.H.P.** ☐ **DOUBLE SENS** ☐ **TRIHORAIRE** ☐

BRANCHEMENT

COMPTEURS

DISJONCTEURS

RÉCEPTEURS

X Présence U <input type="checkbox"/> Compteur Tourne <input type="checkbox"/> Champ Tournant <input type="checkbox"/>		Date de Mise en Service : <u>25/3/11</u>	
ENLÈVEMENT	CARACTÉRISTIQUES	PLACEMENT	PLACEMENT
<u>T100M</u> <u>5740x60</u> <u>714/181</u> <u>2012</u> <u>4</u> x <u>10</u> - <u>50</u> A.	Marque <u>Scania</u> Type <u>T211</u> Numéro <u>100233377</u> Date fabrication <u>1010</u> Cadran/Nbre chiffres <u>4</u> / <u>63</u> Calibre <u>3</u> x <u>5</u> - <u>100</u> A. Index heures creuses (3) ..... Index heures pleines (3) ..... Σ T1 à T4 → 180 T1 → 181 T2 → 182 T3 → 183 T4 → 184 T1R (4) ← 281 T2R (4) ← 282	<u>81008</u> <u>81830</u> <u>81010</u> <u>81199</u>	
<u>T60</u> <u>DS</u> oui <input type="checkbox"/> non <input type="checkbox"/> par <u>3</u> A. <u>3</u> x <u>15</u> - <u>39</u> A. <u>3</u> x <u>14</u> A.	Marque <u>Teco</u> Type <u>DS</u> Réglage ..... Coffret - Tableautin ..... Calibre min. - max. <u>3</u> x <u>15</u> - <u>39</u> A. Réglé à <u>3</u> x <u>14</u> A.	<u>oui</u> <input type="checkbox"/> <u>non</u> <input type="checkbox"/> par <u>3</u> A. <u>3</u> x <u>15</u> - <u>39</u> A. <u>3</u> x <u>14</u> A.	<u>oui</u> <input type="checkbox"/> <u>non</u> <input type="checkbox"/> par ..... A. ..... x ..... - ..... A. ..... x ..... A.
<u>RESA-29661</u> <u>DT-28303</u> <u>1</u> x <u>3961</u> <u>10</u> x <u>134</u>	Marque ..... Type ..... Numéro ..... Date fabrication ..... DC distribuées ..... Contacteur/Relais .....	<span style="border: 1px solid black; display: inline-block; width: 100px; height: 15px;"></span> oui <input type="checkbox"/> non <input type="checkbox"/>	<span style="border: 1px solid black; display: inline-block; width: 100px; height: 15px;"></span> oui <input type="checkbox"/> non <input type="checkbox"/>

REMARQUES :

Date Réalisation : 25/3/11 Signature pour le Service Raccordements : [Signature] Signature Utilisateur Réseau (ou son délégué) pour Accord : [Signature]

(Nom, Prénom et qualité en lettres capitales)

(1) Biffer la (ou les) mention(s) inutile(s) - (2) A remplir en Majuscules - (3) Compléter les cases qui soient les travaux - (4) T1 HEURES PLEINES «hors pointe», T2 HEURES CREUSES «hors pointe», T3 JOURS DE POINTE en heures pleines, T4 HEURES DE POINTE en heures creuses  
T1R Injection HEURES PLEINES, T2R Injection HEURES CREUSES, C.T. Changement de tension.

**Verslag van onderzoek / Rapport de contrôle**

Verslagnummer: N° de rapport:	224/2021/2/3/6	Datum van bezoek: Date de visite:	3/02/2021
Opdrachtgever: Donneur d'ordre:	Fred Elec Rue de la Waide 59 - 4670 BLENGNY BTW BE 0518.935.053	IK: CI:	
Distributienetbeheerder: Gestionnaire de réseau:	Tecteo	Nr teller: N° compteur: Nr teller nachttarief: N° compteur tarif de nuit:	A PLACER EAN-nr: N° EAN: NON DISPONIBLE
Plaats van het onderzoek: Lieu du contrôle:	Belle Vue 12 - 4970 STAVELOT		
Eigenaar: Propriétaire:	SCHOONBROODT Belle Vue 12 - 4970 STAVELOT		
Installateur:	FRED ELEC	BTW/TVA:	
Gebruikte interne procedure: Procédure interne utilisée:	F-ELS270/RIJW1 (Contrôle de conformité de 1 maison 2 façades)		

**Beschrijving van de gecontroleerde installatie / description de l'installation contrôlée:**

Aard van onderzoek: AREI / Genre de contrôle: RGIE Art. hh: Huishoudelijk / Domestique  
Art. onderzoek:  
Gelijkvormigheidsonderzoek voor de ingebruikname nieuwe installatie (6.4) / Contrôle de conformité avant mise en usage nouvelle installation (6.4)

Onderzoek: / Contrôle: Woning/Maison					
Netspanning / Tension de réseau:	Meter / Bord verbinding / Liaison compteur-tableau:			Max. beveiliging / Protection max.:	
3N400V	4 x 10 mm <sup>2</sup> EXVB			40A	
Aardelektrode / Electrode de terre:	Pen/Piquets	12.4 Ohm	Isolatie / Isolément:	100 MOhm	Aantal verdeelborden / Nombre de tableaux: 1
Differentieelschakelaars/Interrupteurs différentiels:			Aantal eindstroombanen en reservekringen / Nombre de circuits terminaux avec réserve comprise: 14		
In(A)	Δ In (mA)	Type	Eindstromenbanen / terminaux	TestΔIn	1.ΔIn
40A	300mA	A/s	TOUS	-	OK
40A	30mA	A/s	5	-	OK
Visueel nazicht Algemeen: Contrôle visuel général:	OK	Rechtstreekse aanraking: Contact direct:	OK	Onrechtstreekse aanraking: Contact indirect:	OK
Aansluitingen: Raccordements:	OK	Equipotentiale verbindingen: Liaisons équipotielles:	OK	Beschermingsgeleiders: Conducteurs de protection:	OK

**Inbreuken / Infractions:**

**Bijkomende inbreuken / Infractions supplémentaires:**

**Opmerkingen / Remarques:**

**Nota's / Notes:**

- Het onderzoek beperkt zich tot de makkelijk bereikbare en zichtbare delen van de installatie en sluit verborgen delen zoals nissen, valse plafonds en dergelijke, uit. /  
Le contrôle se limite aux parties facilement accessibles et visibles de l'installation et exclut les parties cachées telles que les niches, les faux plafonds et autres.

**Besluit / Conclusion:**

De elektrische installatie voldoet aan de voorschriften van Boek 1 van het koninklijk besluit van 8 september 2019 tot vaststelling van Boek 1 betreffende de elektrische installaties op laagspanning en op zeer lage spanning. De volgende controle moet worden uitgevoerd uiterlijk vóór: 03/02/2046  
De eendraadsschema's en situatieplannen van de installatie werden (opnieuw) gedateerd en ondertekend. De ingangsklemmen van de differentieelstroominrichting(en) geplaatst aan het begin van de installatie "werden (of waren" verzegeld.  
L'installation électrique est conforme aux prescriptions du Livre 1 de l'arrêté royal du 8 septembre 2019 établissant le Livre 1 sur les installations électriques à basse tension et à très basse tension.  
Le prochain contrôle est à effectuer au plus tard avant le: 03/02/2046  
Les schémas unifilaires et les plans de position de l'installation ont été datés et signés. Les bornes d'entrée du ou des dispositif(s) à courant différentiel à l'origine de l'installation « étaient (ou) ont été » scellées.

**Naam en handtekening van de inspecteur, voor de directeur,  
Nom et signature de l'inspecteur, pour le directeur,  
VISUM (Datum / Date):**

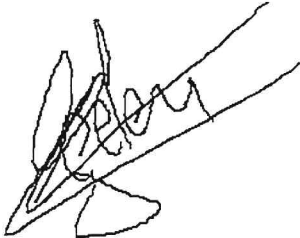

GEELLEN Luc

**Algemene inlichtingen / renseignements généraux:**

Herinnering aan de voorschriften van het Boek 1:

1. Het te onderhouden en de uitgevoerde tussenkomsten op de elektrische installatie te documenteren (onderhoud en test).
  2. De nodige maatregelen te nemen zodat de voorschriften van Boek 1 te allen tijde worden nageleefd.
  3. De documenten van de elektrische installatie in een dossier te bewaren (eendraadsschema's, situatieplannen, controleverslagen, ...), dat wordt samengesteld in tweevoud. Waarvoor een kopie ter beschikking van elke eventuele huurder wordt gesteld, die het mag raadplegen en een kopie van dit dossier ter beschikking van de eventuele huurder te stellen.
  4. Het dossier van de elektrische installatie aan de nieuwe eigenaar, beheerder of uitbater over te maken.
  5. Onmiddellijk de met het toezicht belaste ambtenaar van de Federale Overheidsdienst die Energie onder zijn bevoegdheid heeft in kennis te stellen van elk ongeval waarvan personen het slachtoffer zijn en dat rechtstreeks of onrechtstreeks te wijten is aan de aanwezigheid van elektrische installaties te stellen.
  6. De verplichting in het dossier elke niet-belangrijke wijziging of uitbreiding aan de elektrische installatie te vermelden.
  7. Een gelijkvormigheidscontrole op elke belangrijke wijziging of uitbreiding aan de elektrische installatie door een erkend organisme te laten uitvoeren.
- In het kader van de wettelijke opdrachten van de erkende organismen, wordt een kopie van dit verslag tijdens een periode van 5 jaar door het erkend organisme gehouden. Deze kopie wordt gesteld ter beschikking van elke persoon die wettelijk wordt toegelaten om het te raadplegen. Voor bijkomende informatie op de reglementaire voorschriften of klachten, is de Algemene Directie Energie van de Federale Overheidsdienst Economie, KMO, Middenstand en Energie (<https://www.economie.fgov.be>) bevoegd voor de erkende organismen.

Le rappel sur les prescriptions réglementaires du Livre 1:

1. D'en assurer l'entretien et de documenter toute intervention réalisée sur l'installation électrique (entretien et test).
2. De prendre toutes mesures adéquates pour que les dispositions du Livre 1 soient en tout temps observées.
3. De conserver les documents de l'installation électrique dans un dossier, de le tenir à disposition de toute personne qui peut le consulter et de mettre à disposition une copie de ce dossier à tout éventuel locataire.
4. De transmettre le dossier de l'installation électrique au nouveau propriétaire, gestionnaire ou exploitant.
5. D'aviser immédiatement le fonctionnaire préposé à la surveillance du Service Public Fédéral ayant l'Energie dans ses attributions de tout accident survenu aux personnes et du, directement ou indirectement, à la présence d'installations électriques.
6. De renseigner dans le dossier de l'installation électrique toute modification ou extension non importante survenue sur l'installation électrique.
7. De laisser réaliser par un organisme agréé un contrôle de conformité sur toute modification ou extension importante survenue sur l'installation électrique.

Dans le cadre des missions légales des organismes agréés, une copie de ce rapport est tenue pendant une période de 5 ans par l'organisme agréé. Cette copie est tenue à la disposition de toute personne autorisée légalement à la consulter. Pour de plus amples informations sur les prescriptions réglementaires ou plaintes, la Direction générale Energie du Service public fédéral Economie, PME, Classes moyennes et Energie (<https://www.economie.fgov.be>) est l'autorité compétente des organismes agréés.

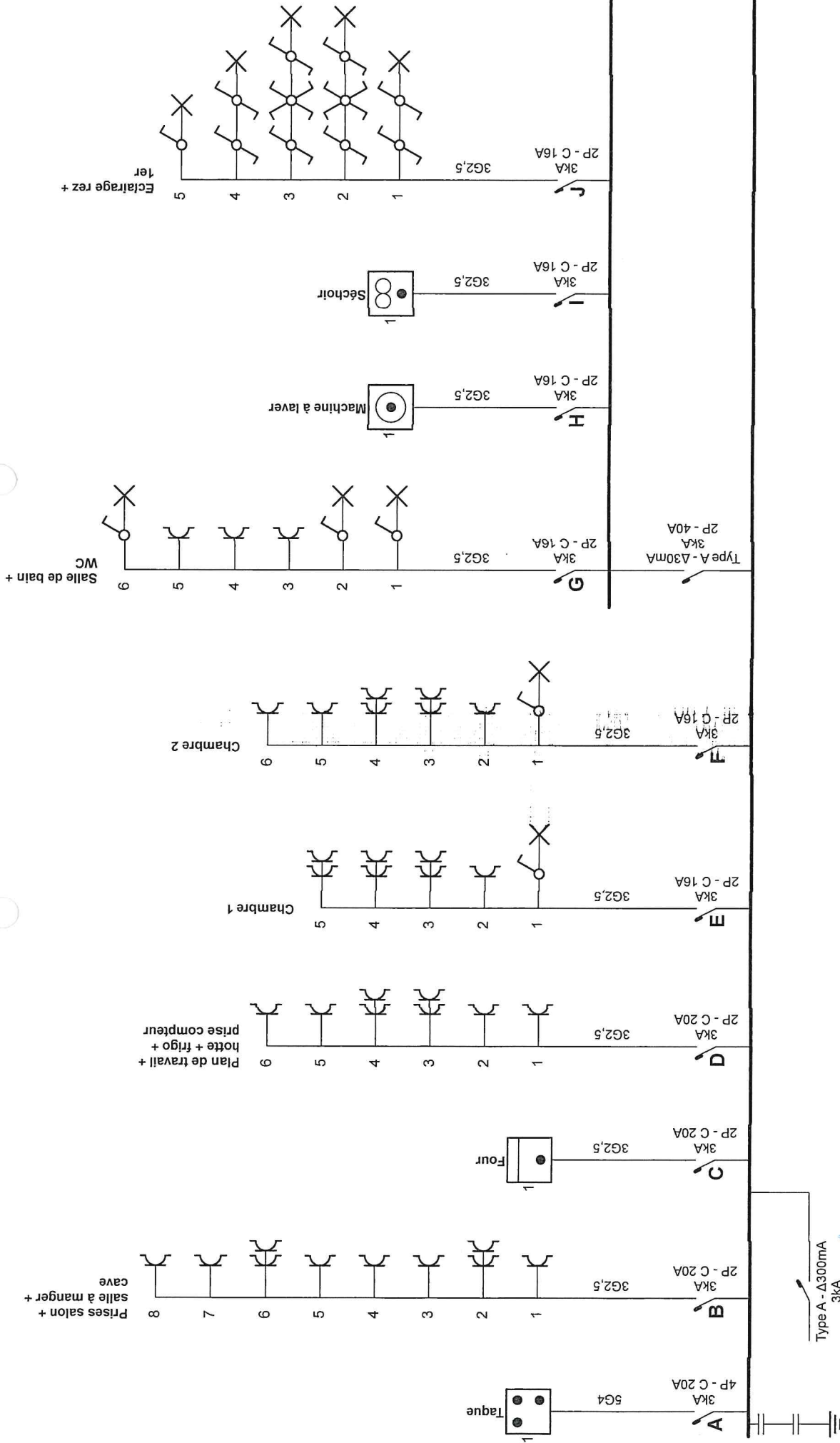

Organisme agréé  
Electro-Test - Liège  
Kerkstraat 33  
1820 Melsbroek  
Tél.: 04 223 06 66  
e-mail: info@electro-test.be

03/12/21  
ELECTROTEST  
LUC Goelen  
inspecteur  
luc.goelen@electro-test.be  
Gsm: 0494 45 07 13

Adresse de l'installation électrique  
Schoonbroodt  
Belle Vue 12  
4970 Stavelot

Installateur  
Fred Elec  
Rue de la Waide 59  
4670 Blégny  
GSM: 0494 45 07 13  
e-mail: fred-elec@live.be  
TVA BE 0518.935.053

p. 1/4  
Schéma unifilaire  
Date: 02-02-21  
3 x 400V + N ~ 50Hz

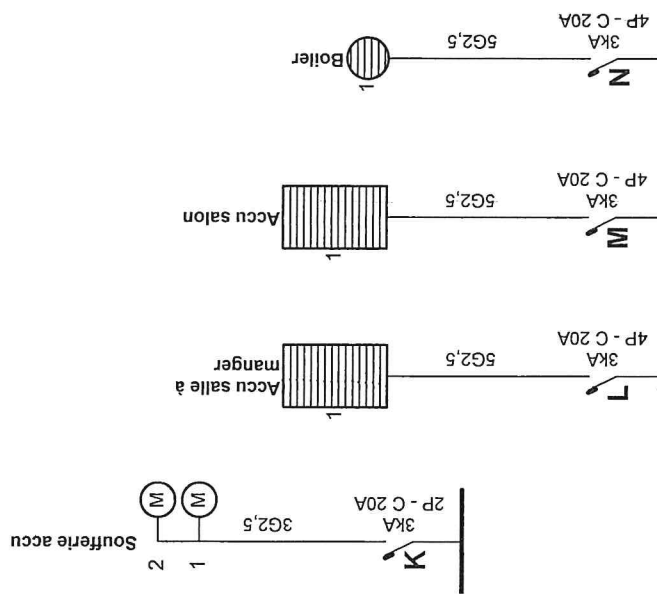

Organisme agréé  
Electro-Test - Liège  
Kerkstraat 33  
1820 Melsbroek  
Tél.: 04 223 06 66  
e-mail: info@electro-test.be

*Luc Geelen*  
ELECTROTEST  
Luc Geelen  
inspecteur  
luc.geelen@electro-test.be  
04 223 06 66

Adresse de l'installation électrique  
Schoonbroodt  
Belle Vue 12  
4970 Stavelot

Installateur  
Fred Elec  
Rue de la Waide 59  
4670 Blégny  
GSM: 0494 45 07 13  
e-mail: fred-elec@live.be  
TVA BE 0518.935.053

p. 2/4  
Schéma unifilaire  
Date: 02-02-21  
3 x 400V + N ~ 50Hz

Rez-de-chaussée

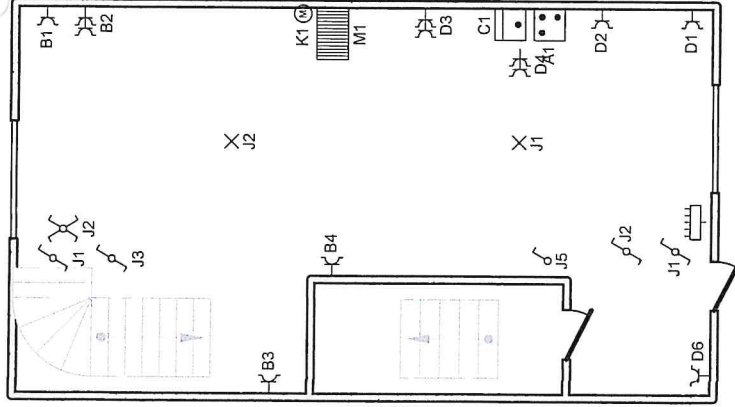

1er étage

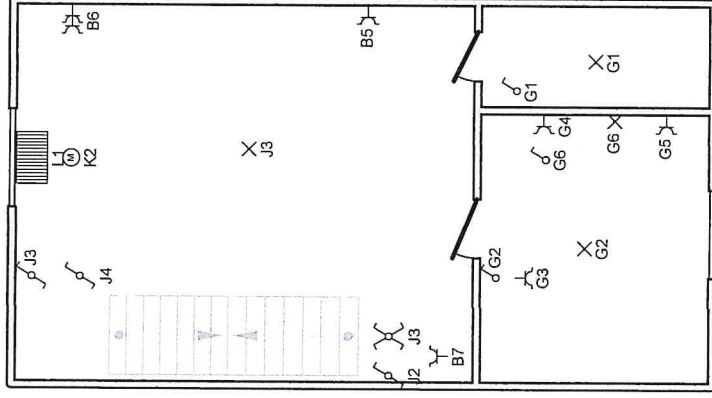

2e étage

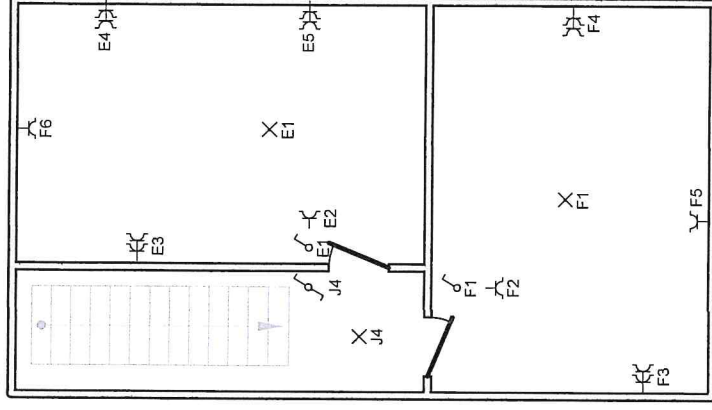

Cave

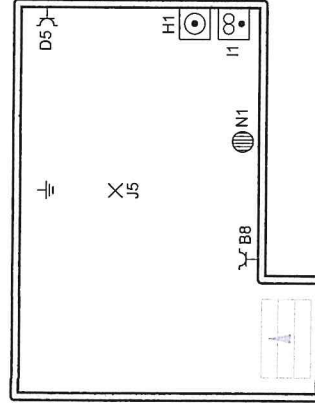

Organisme agréé  
Electro-Test - Liège  
Kerkstraat 33  
1820 Melsbroek  
Tél.: 04 223 06 66  
e-mail: info@electro-test.be

**ELECTROTEST**  
Luc Gesion  
Rue de la Waide 59  
4670 Blégny  
GSM: 0494 45 07 13  
e-mail: fred-elec@live.be  
TVA BE 0518.935.053

Adresse de l'installation électrique

Schoonbroodt  
Belle Vue 12  
4970 Stavelot

Installateur

Fred Elec  
Rue de la Waide 59  
4670 Blégny  
GSM: 0494 45 07 13  
e-mail: fred-elec@live.be  
TVA BE 0518.935.053

p. 3/4  
Schéma de position

Date: 02-02-21

3 x 400V + N ~ 50Hz

<b>A</b>	Taque
<b>B</b>	Prises salon + salle à manger + cave
<b>C</b>	Four
<b>D</b>	Plan de travail + hotte + frigo + prise compteur
<b>E</b>	Chambre 1
<b>F</b>	Chambre 2
<b>G</b>	Salle de bain + WC
<b>H</b>	Machine à laver
<b>I</b>	Séchoir
<b>J</b>	Eclairage rez + 1er
<b>K</b>	Soufflerie accu
<b>L</b>	Accu salle à manger
<b>M</b>	Accu salon
<b>N</b>	Boiler

Organisme agréé  
Electro-Test - Liège  
Kerkstraat 33  
1820 Melsbroek  
Tél.: 04 223 06 66  
e-mail: info@electro-test.be

*Luc Geelen*  
03/02/21  
ELECTROTEST  
Luc Geelen  
Inspecteur  
luc.geelen@electro-test.be  
Tél: 0499 64 30 97

Adresse de l'installation électrique  
Schoonbroodt  
Belle Vue 12  
4970 Stavelot

Installateur  
Fred Elec  
Rue de la Waide 59  
4670 Biégny  
GSM: 0494 45 07 13  
e-mail: fred-elec@live.be  
TVA BE 0518.935.053

p. 4/4  
Liste des circuits  
Date: 02-02-21  
3 x 400V + N ~ 50Hz